

AUTISME AMB FUTUR

ANY 2023

MEMORIA ANUAL 2023

QUÈ HEM FET
AQUEST ANY 2023

02/03/2024





ÍNDEX

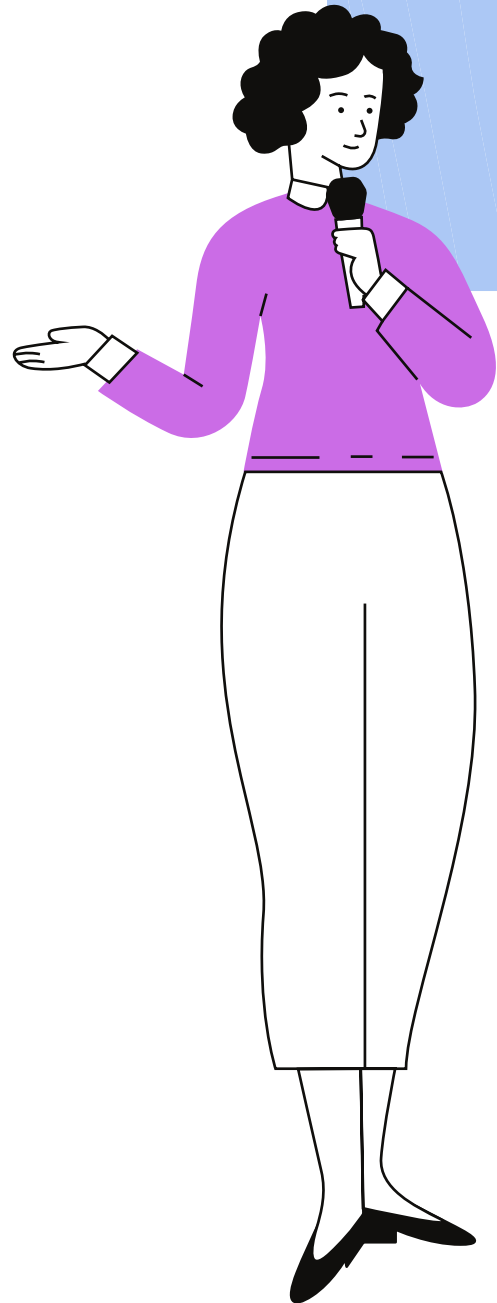

1

JUNTA ASSOCIACIÓ

2

ESTUDI FAMÍLIES SÒCIES

3

ESTAT DE COMPTES

4

MEMÒRIA ACTIVITATS 2023



2023-2025

**TRINI
BOVE**
VOCAL

**ANNA
TOBARRA**
SECRETARIA

**DOLORS
GARCIA**
PRESIDENTA

**VERONICA
MASDEU**
VICEPRESIDENTA

**VANESSA
TELLO**
TRESORERA

SOCIS a 31/12/23



TOTAL 320

INCREMENT DE 50 famílies

Baixes 2023 = 20 famílies

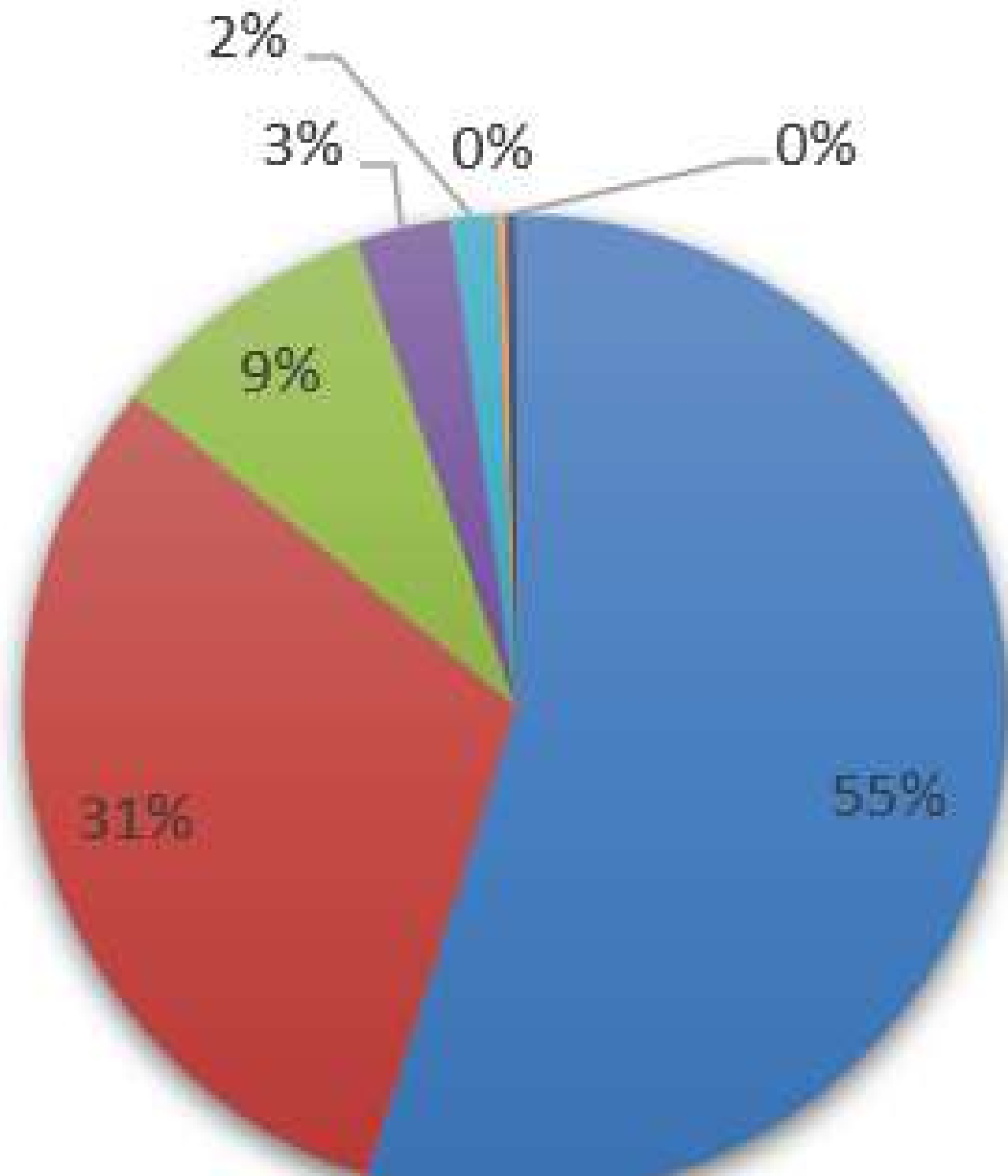

Comarca

- Garraf
- Alt Penedès
- baix penedès
- Baix Llobregat
- ANOIA
- Tarragonés
- Valles occidental

Creixement en nombre de socis

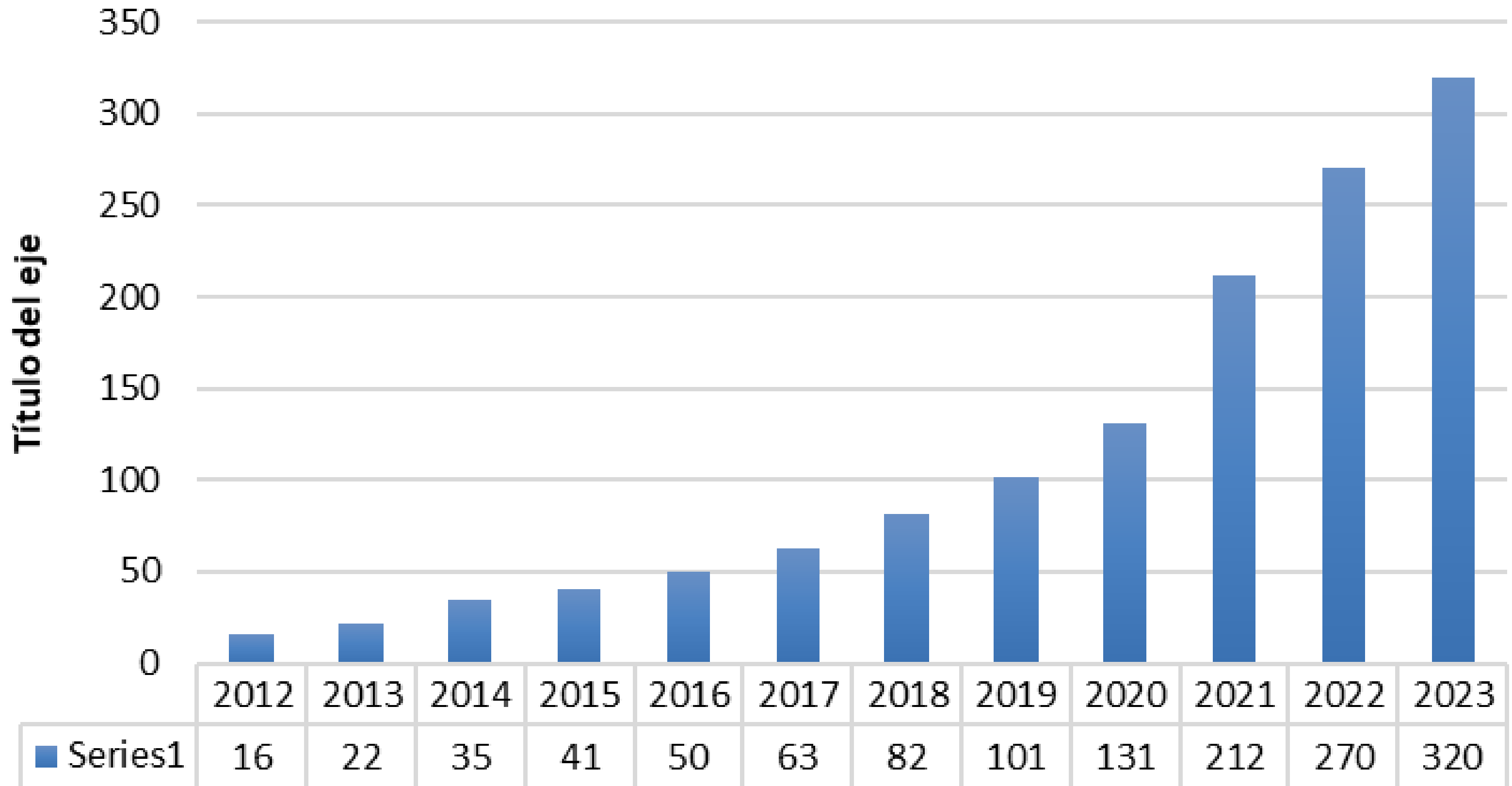



SOCIS PER EDATS

TOTAL 320

LA MITJANA DELS NOSTRES SOCIS ESTAN CREIXENT EN EDAT

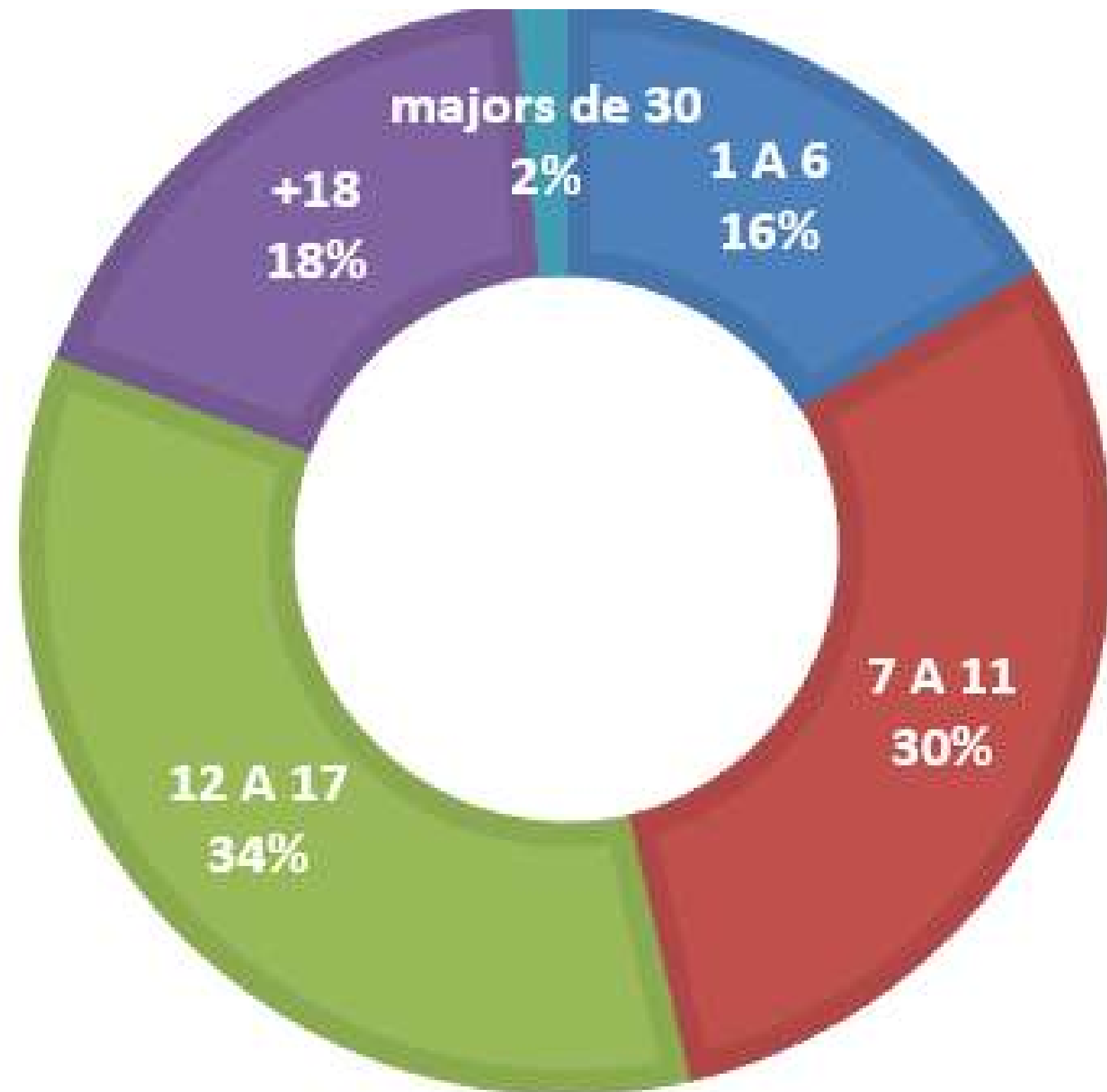
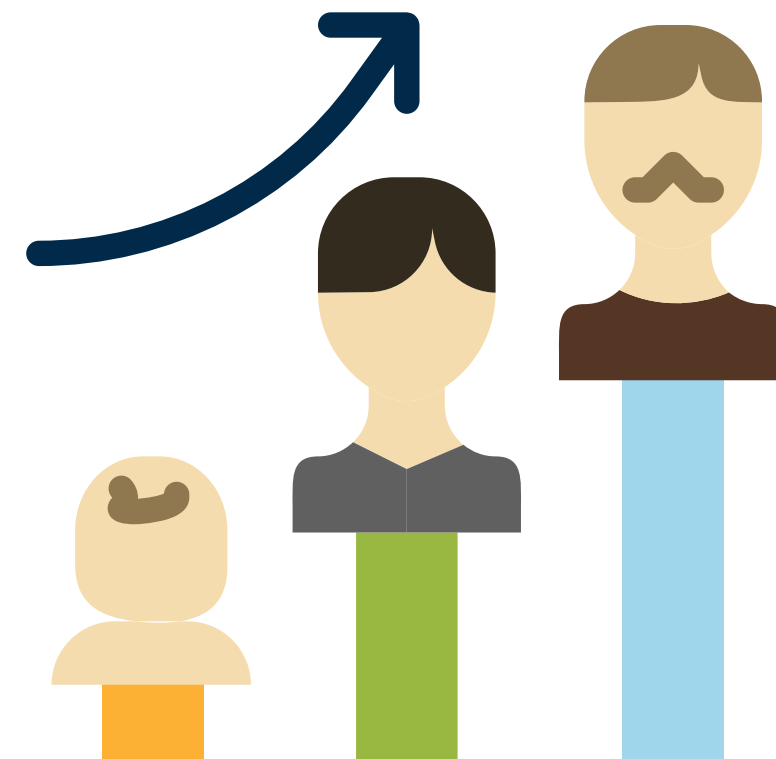



HA SIGUT UN ANY ...

ESTAT DELS COMPTES

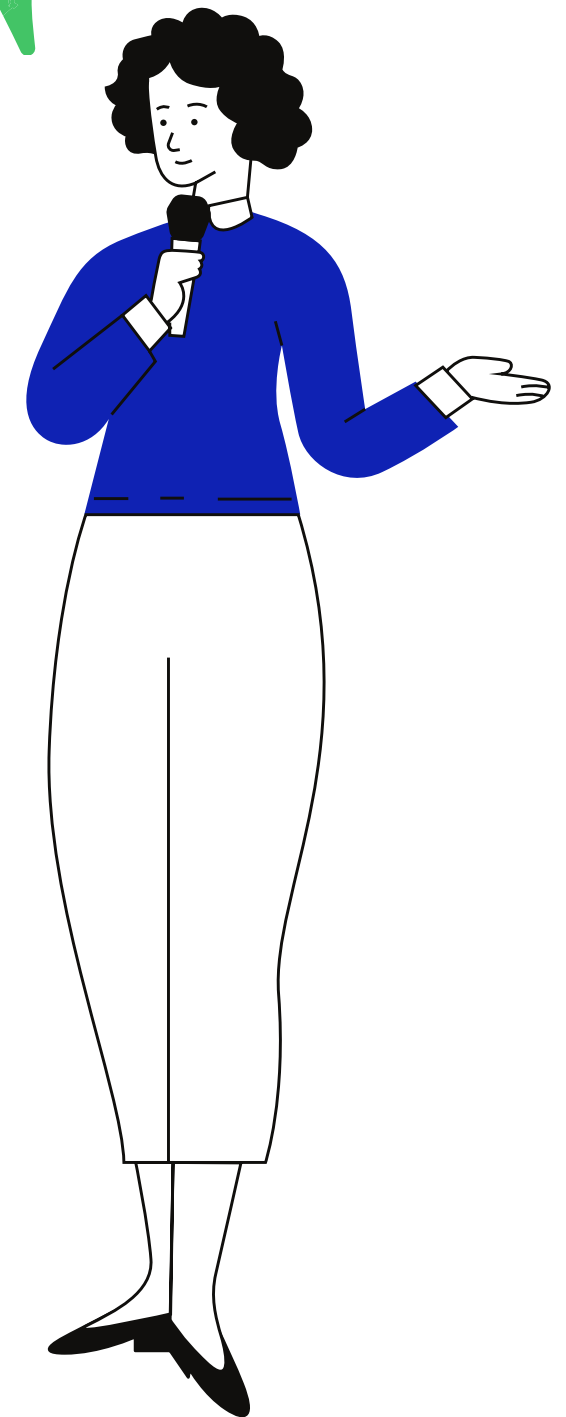

BALANÇ



	PSICOLOGIA	DIAGNOSTICS	HHSS	TVA	QF	TECNIQUES	MUSICA	IES/CASAL/T	FORMACION	QUOTA SOCI	BV/DONACIO	LOTERIA/MERCHAN/ROS	
GENER	1.435,00		1.466,00	1.055,00	15,00		570			1.412,92	12.973,41		18.927,32
FEBRER	1.290,00		1.625,00	1490,00	375,00		525	50	30	1.412,92	12.973,41		19.771,32
MARÇ	2.115,00		1.402,00	360,00	375,00		495	30		1.412,92	12.973,41	7,50	19.170,82
ABRIL	1.935,00		1.200,00	880,00	175,00		450	934		1.412,92	12.973,41	1.946,00	21.906,32
MAIG	2.190,00		1.410,00	1.860,00	155,00		525	525	52	1.412,92	12.973,41	1.084,00	22.187,32
JUNY	2.745,00		1.080,00	2.030,00	98,00		480	5173,5	161	1.412,92	12.973,41	16,00	26.169,82
JULIOL	1.970,00	1000					15	430		1.412,92	12.973,41		17.801,32
AGOST		300						700		1.412,92	12.973,41		15.386,32
SETEMBRE	3.668,00	700				120,00	100	350	310	1.412,92	12.973,41		19.634,32
OCTUBRE	4.885,00	100	1.350,00	1.560,00	900,00	300,00	855	2000		1.412,92	12.973,41	250,00	26.586,32
NOVEMBRE	4.769,00	400	1.500,00	1.440,00	879,00	240,00	765	140		1.412,92	12.973,41		24.519,32
DESEMBRE		700	1.590,00	1.500,00	1.202,00	240,00	540		386,6	1.412,92	12.973,41	2.925,00	23.469,92
TOTALS	27.002,00	3200	12.623,00	12.175,00	4.174,00	900,00	5320	10332,5	939,6	16.955,00	155.680,88	6.228,50	255.530,48

BALANÇ



% INGRESSOS

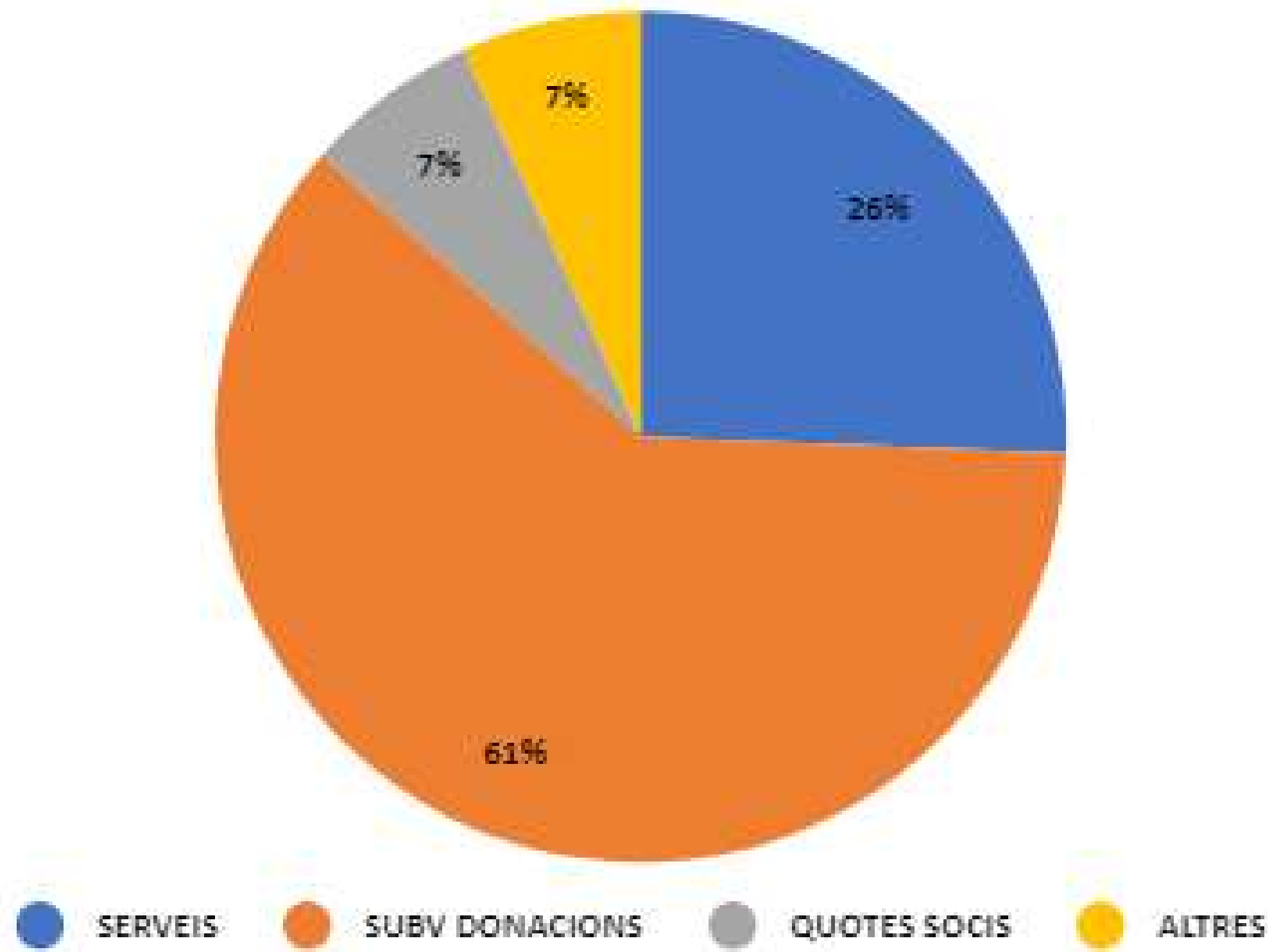

BALANÇ



	NOMINAS	SS SS	PROFESIO NALS	FEM CAMI	MUSICA	KITXALLA	IMPUESTO S	SORTIDES/ MARIDATG E	DESPEJA BANCS	TELECOMU NICACION S	QUOTES FECA/CAE/I CALIDAD/as se/taxes/pr l/regis	MATERIAL	ORMACION	DIETES	
GENER	-5725,41	-2733,04	-120	-1286	-687,6	-1132,4	-754,13	-629,91	-161,58	-552,02	-42,35	-770,51		-137,8	-14732,75
FEBRER	-6106,16	-2405,11	-856	-1196	-762	-1009		-469,5	-148,76	526,85	-353,92		-410	-166,4	-13356
MARÇ	-6335,81	-2485,49	-290	-1211	-898	-763,5		-776,16	-147,75	-166,21	-44,77	-1225,71		-816,15	-15160,55
ABRIL	-6927,09	-2661,11	-538,48	-1211	-501,6	-689	-532,85	-666,63	-644,4	-326,38	-224,92	-429,36		-24,9	-15377,72
MAIG	-6925,58	-2908,07	-220	-1211	-952	-730			-132,55	-37,51	-44,77	-22,75		-114,2	-13298,43
JUNY	-6874,34	-2977,49	-599,86	-1156	-476	-841		-1674,41	-321,6	-184,33	-55,67	-343,98	-130,37	-879,56	-16514,61
JULIOL	6874,34	2976,94	80	806		6120	872,55	4567	114,86	76,45	140,22	173,95		6826,8	29629,11
AGOST	-6874,34	-2977,49	-460	-636		-1188		-76,56	-55,11	-76,7	-140,37	-87,01		-68,35	-12639,93
SETEMBRE	-6631,99	-2977,49			-102	-525			-27	-76,45	-50,22	-336,71		-101,65	-10828,51
OCTUBRE	-9615,56	-2936,85	-5046,34	-732	-646	-1005,5	-974,64	-1330,16	-103,83	-575,92	-186,8	-219,46		-17,8	-23390,86
NOVEMBRE	-9030,86	-4014,93	-743,66	-720	-680	-1123,72		-1234,77	-332,03	-304,15	-270,13	-238,73	-1434	-111,37	-20238,35
DESEMBRE	-9207,72	-3861,92	-642,8	-732	-340			-818,57	-358,88	-97,01	-12,1	-3525,99	-130,37	-169,7	-19897,06
TOTALS	-87129,2	-35915,93	-9597,14	-10897	-6045,2	-15127,12	-3134,17	-12243,67	-2548,35	-1946,28	-1566,24	-7374,16	-2104,74	-9434,68	205063,88

BALANÇ



% DESPESES

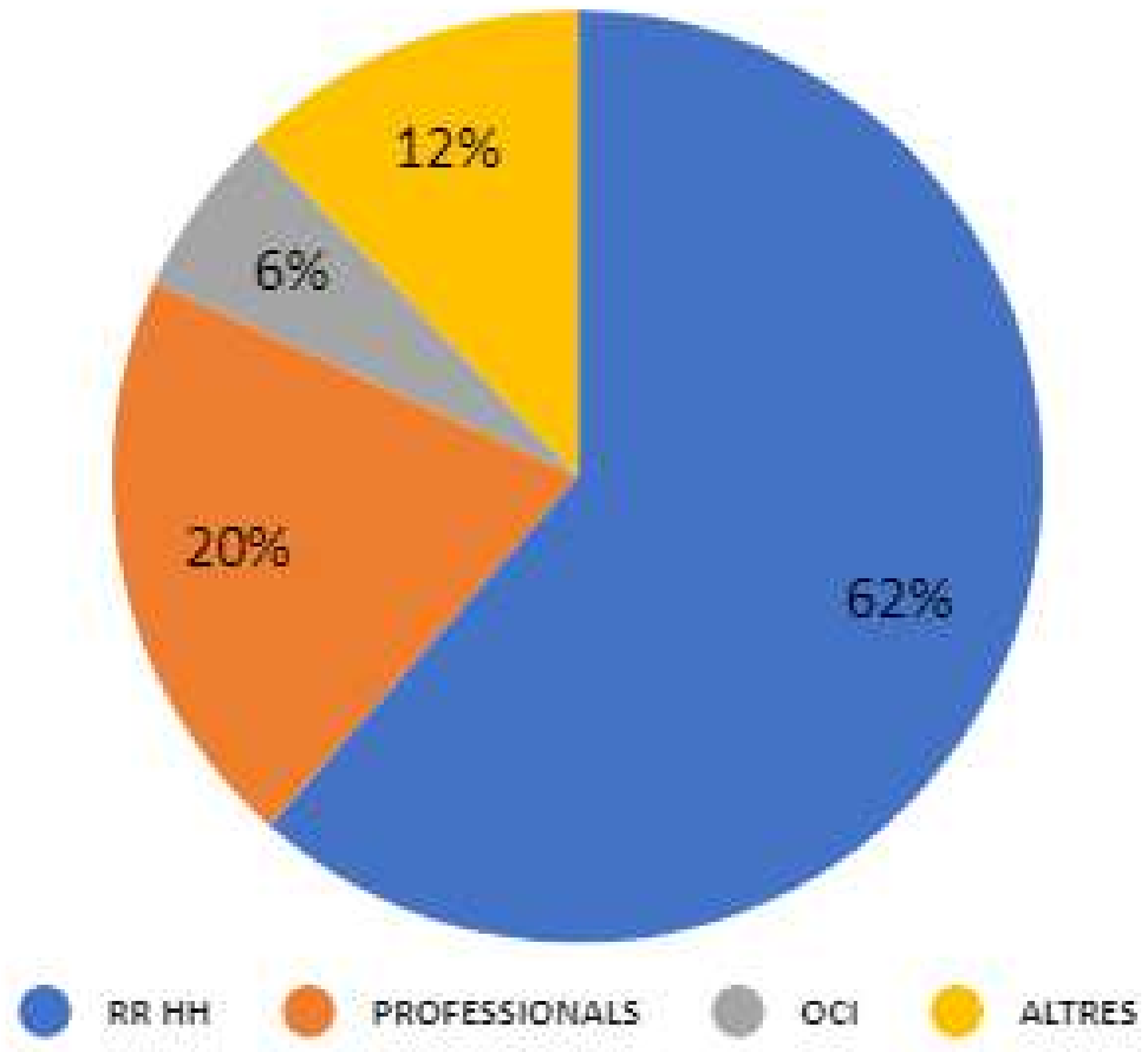

BALANÇ



	2022	2023	
Quotes socis/es	11.974,00	16.955,00	42%
Serveis	41.998,47	65.394,00	56%
Subvencions Publique	67.015,84	92.815,55	38%
Subvencions Privades	14.859,00	30.749,00	107%
Donacions	7.999,45	32.296,33	304%
Altres	25.636,30	18.122,60	-29%
	169.483,06	256.332,48	51%

COMPARATIVA 22-23

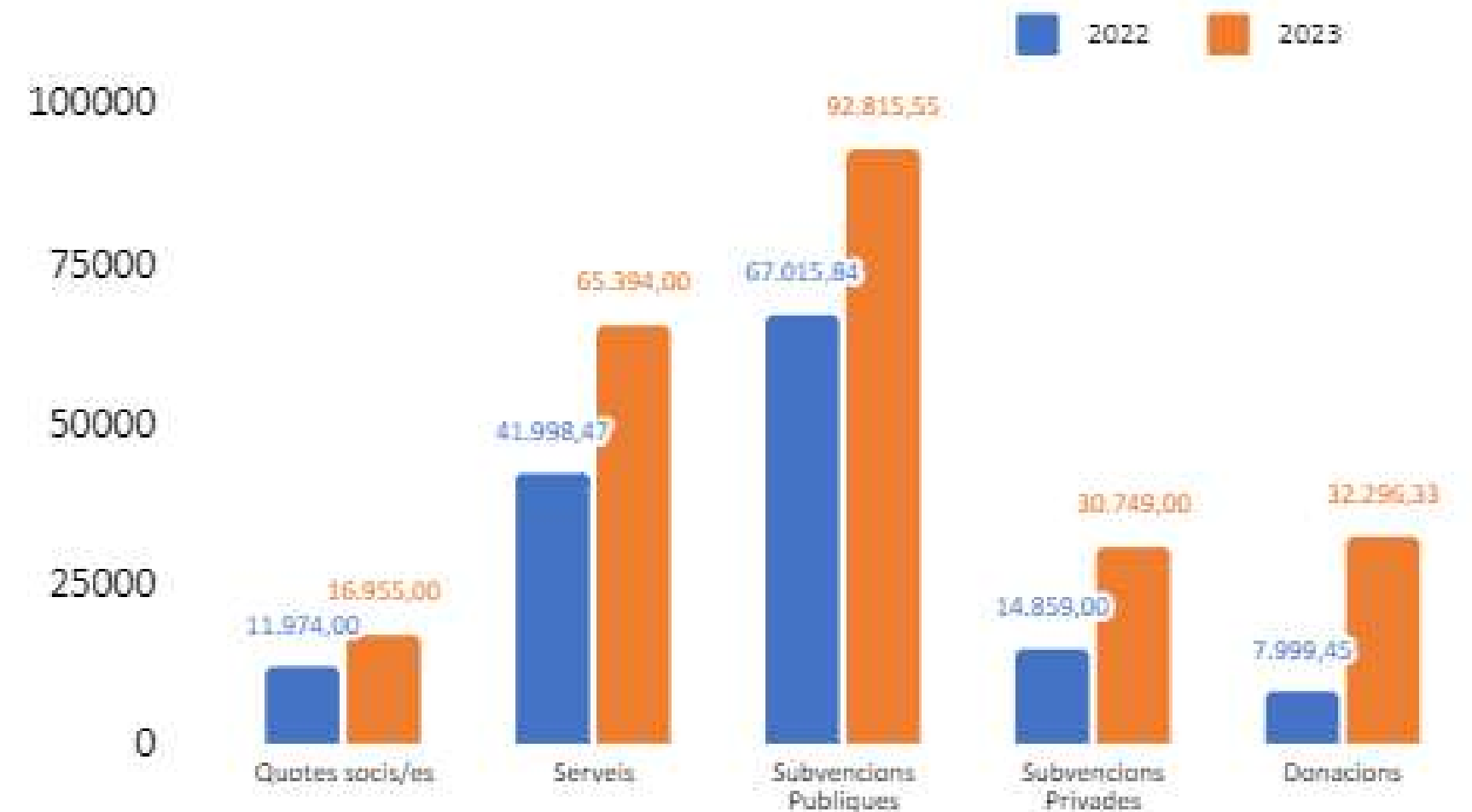



RESUM PROJECTES 2023

AL 2023 HA SIGUT UN ANY DE
CONTINUÏTAT I CREIXEMENT

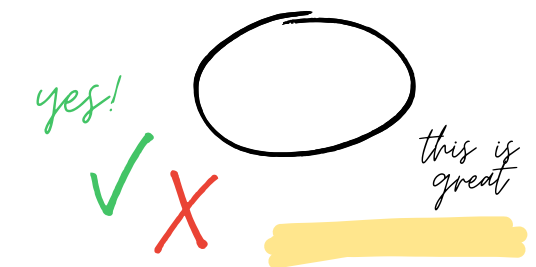
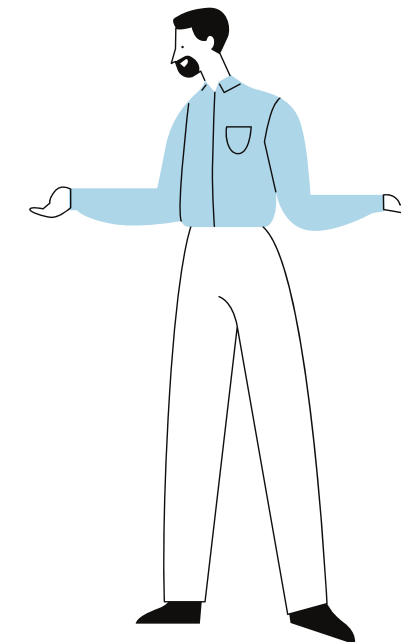
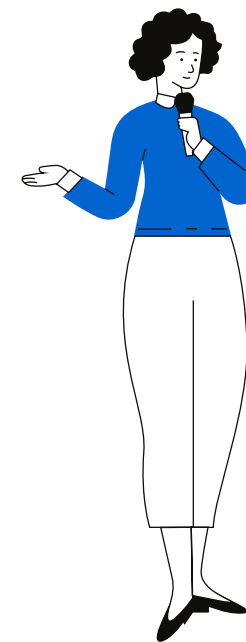
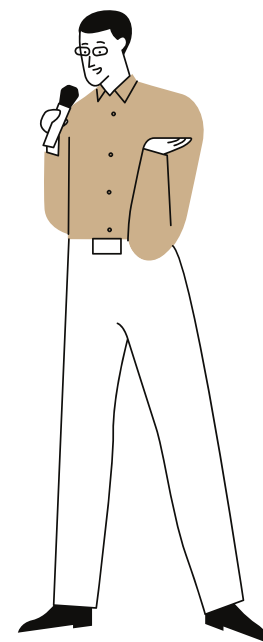
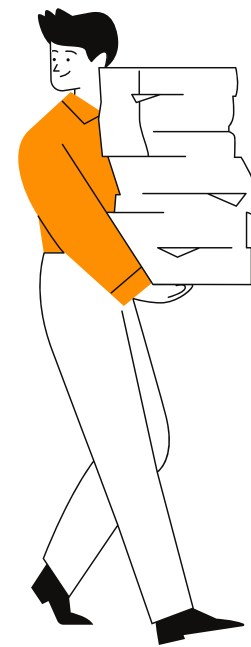

AUTISME AMB FUTUR

PROJECTE TEACOMPANYEM

ATENCIÓ A FAMÍLIES

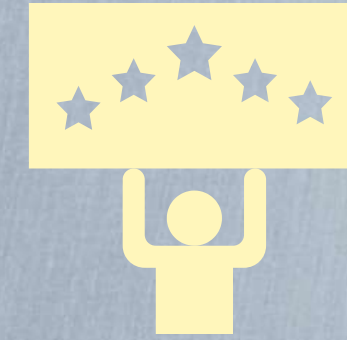

ACOLLIDA INICIAL I INFORMACIÓ
ASSESSORAMENT I ORIENTACIÓ

AQUEST ANY 2023
HEM ATÈS A MES DE
300 SOL·LICITUS
D'INFORMACIÓ



AUTISME AMB FUTUR

PROJECTE TEACOMPANYEM

ATENCIÓ A FAMÍLIES



GRUPS D'AJUDA MÚTUA-ACOMPANYAMENT FAMILIAR

HEM REALITZAT UN TOTAL DE 2 GAM EL PRIMER TRIMETRE I 14 SESSIONS D'ACOMPANYAMENT FAMILIAR AMB LA SONIA BLANCO AL SEGON I TERCER TRIMESTRE

- **VILANOVA:** INICIALMENT VA HAVER-HI BONA PARTICIPARCIÓ 10 USUARIS, PERO FINALMENT LA MITJANA ÉS DE 5
- **VILAFRANCA:** 3 USUARIS EN TOTAL, NO HI HAGUT BONA PARTICIPACIÓ



ACTIVITATS D'OCCI INCLUSIU I RESPIR

QUÈ FEM?

Primer semestre hem tingut una participació variable tot i haver 50 inscrits al projecte, la mitjana de participació era de 6-7

EL NOU QUE FEM

INSCRITS ACTUALS 32 JOVES MITJA AMB BONA PARTICIPACIÓ
D'USUARIS A LES SORTIDES

CASAL

HEM REALITZAT UN TOTAL DE 3 SESSIONS DE CASAL AMB POCA
PARTICIPACIÓ 3 usuaris. (excepte el Fem Pinya que va haver-hi 5)

Aquest any no hem tingut subvenció per aquest servei i s'ha valorat degut a la falta de participació replantejar-lo per millorar la seva qualitat i participació.

AUTISME AMB FUTUR

ACTIVITATS D'ESTIU 2023



CASAL D'ESTIU INCLUSIU

EL CASAL D'ESTIU ÉS UN SERVEI QUE GESTIONA CA LA TURUTA A **VILANOVA** I QUE VA COMPTAR AMB UNA PARTICIPACIÓ 14 USUARIS



A **VILAFRANCA** EL CASAL EL FA FEM CAMÍ I NOSALTRES SUBVENCIONEM UNA PART DE CADA FAMÍLIA SÒCIA QUE PARTICIPA I AQUEST VA TENIR UNA PARTICIPACIÓ 15 USUARIS



AUTISME AMB FUTUR

ACTIVITATS D'ESTIU 2023



TARDES JOVES

Aquest any ha estat gestionat pel propi equip de l'associació AMB LA COL·LABORACIÓ DE KITXALLA I FEM CAMÍ

AMB UNA PARTICIPACIÓ DE 33 (18 A VILANOVA I 16 A VILAFRANCA AMB UNA SATISFACCIÓ I MOLT BON RESULTAT



AUTISME AMB FUTUR

ACTIVITATS D'ESTIU 2023

COLÒNIES

CAN MASRIERA A SANT
ANDREU DE LLAVANERES

26 USUARIS DE PARTICIPACIÓ



AUTISME AMB FUTUR

PROJECTES TERAPÈUTICS



HHSS (HABILITATS SOCIALS)

**9 GRUPS A VILANOVA AMB UN
TOTAL DE 45 USUARIS DE MITJANA**

**A VILAFRANCA O TENIM DELEGAT AL
CENTRE FEM CAMÍ**



Transició a la vida adulta

ASSOCIACIÓ AUTISME AMB FUTUR



L'etapa de joventut és un període de gran importància de la vida dels nostres nois i noies amb TEA i en molts casos gens senzill, comporta l'entrada al món laboral, la possibilitat d'accedir a un habitatge, i la possibilitat d'una vida amb més autonomia sense dependre tant dels referents.

INSCRITS PER ZONA

GRUP GARRAF 15

GRUP Penedès 15





PROJECTES TERAPÈUTICS (PREUS SUBVENCIONATS)

PSICOLOGIA

ATENCIÓ A UN TOTAL DE 53 USUARIS

PSICOEDUCATIVA

ATENCIÓ A UN TOTAL DE 10
USUARIS A VILANOVA

A VILAFRANCA HO TENIM DELEGAT AL CENTRE
FEM CAMÍ MITJANÇANT UN CONVENI



AUTISME AMB FUTUR

PROJECTES TERAPÈUTICS

PSICO-EDUCATIVA AMB COL·LABORACIÓ AMB FEM CAMÍ

ATENCIÓ A UN TOTAL DE 61 USUARIS SOCIS
A VILAFRANCA A PREU SUBVENCIONAT



CRA PG
CENTRE DE RECURSOS PER L'AUTISME
PENEDÈS - GARRAF



ACTIVITATS REALITZADES



- **SESSIONS DE CINEMA ADAPTAT (VILANOVA I VILAFRANCA)**
- **FESTA DIA MUNDIAL DE L'AUTISME A VILANOVA**
- **PRESENTACIÓ LLIBRE 10 ANYS DE CONTES TEA**
- **JORNADA SOLIDÀRIA AL TIBIDABO DE BARCELONA**
- **VILAR RURAL SANT HILARI SACALM**
- **SORTIDA A PORT AVENTURA**
- **PADDLE SURF AMB SUPERANDO**
- **FABRICA DE JOGUINES DE VILAFRANCA**
- **FESTA DE L'ESPORT INCLUSIU SANT PERE DE RIBES**
- **TALLER DE DEFENSA PERSONAL PER A JOVES**

FORMACIONS REALITZADES



1. FORMACIÓ TEA MONITORS DE LLEURE AMB LAURA ROVIRA
2. FORMACIÓ INTEGRACIÓ SENSORIAL (CENTRE ESPAI VILAFRANCA)
3. FORMACIÓ LÍMITS I TEA (LAURA ROVIRA)
4. ALIMENTACIÓ EN EL TEA AMB ARES SANTENACH
5. ASPECTES LEGALS NOVA LLEI AMB LA FEDERACIÓ CATALANA D'AUTISME
6. EXPERIENCIES EN PRIMERA PERSONA (DIA MUNDIAL AUTISME)
7. FORMACIÓ EN TEACCH AMB FEM CAMI
8. PARLEM DEL MON ASSOCIATIU (INSTAGRAM)
9. ACTUALITZACIÓ DEL TEA (TARRAGONA)
10. ADICCIONS EN EL TEA (CELESTE RUIZ)

ALTRES ACCIONS Penedès



- 1. JORANDES DE CONSCIENCIACIÓ DEL TEA A VILAFRANA**
- 2. PARTICIPACIÓ EN LA CURSA SOLIDÀRIA MITJA ESPIRALL VILAFRANCA**
- 3. VENTA DE ROSES SOLIDÀRIES PER SANT JORDI**
- 4. MARIDATGE SOLIDÀRI AMB UNA RECAPTACIÓ DE 3000€**
- 5. PREGONET FESTA MAJOR VILAFRANCA DEL Penedès**
- 6. PARTICIPACIÓ A LA FIRA D'ENTITATS PEL DIA MUNDIAL DE LA DISCAPACITAT DE VILAFRANCA DEL Penedès**
- 7. PARTICIPACIÓ A LA TAULA DE SALUT MENTAL DE VILAFRANCA**
- 8. PARTICIPACIÓ A LA COMISSIÓ PEL BENESTAR DE LES PERSONES AMB DISCAPACITAT**
- 9. PARTICIPACIÓ A LA TAULA DE LA DISCAPACITAT DE SANT SADURNÍ D'ANOIA**
- 10. TALLER DE SENSIBILITZACIÓ TEA AL INS ALT FOIX DE SANT MARTÍ SARROCA**

ALTRES ACCIONS GARRAF



- 1. FESTA DIA MUNDIAL DE L'AUTISME A VILANOVA**
- 2. PARTICIPACIO A LA FIRA DE SALUT MENTAL DE VILANOVA I LA GELTRÚ**
- 3. PARTICIPACIÓ AL SOPAR SOLIDARI DE L'ESCOLA AGNÈS DE SITGES**
- 4. VENTA DE ROSES SOLIDÀRIES PER SANT JORDI**
- 5. PARTICIPACIÓ A LA FESTA PER UNA SOCIETAT INCLUSIVA A VILANOVA**
- 6. PARTICIPACIÓ EN LA COMISSIÓ DE LA DISCAPACITAT DE SANT PERE DE RIBES**
- 7. PARTICIPACIÓ EN LA TAULA DE SALUT MENTAL DE VILANVOA I LA GELTRÚ**
- 8. PARTICIPACIÓ EN EL MOVIMENT DE VIDA INDEPENDET**
- 9. ASSESSORAMENT AJUNTAMENT SITGES I SANT PERE DE RIBES PER FESTES INCLUSIVES I
PROGRAMA ELECTORAL ADAPTAT (AMB LA COL·LABORACIÓ DE LA FECA)**
- 10. TALLER DE SENSIBILITZACIÓ TEA A L'ESCOLA EL CIM**
- 11. TALLER DE SENSIBILITZACIÓ TEA AL INS CUBELLES**
- 12. SESSIONS PER FAMÍLIES A L'ESCOLA DE LES ROQUETES (PLA EDUCATIU ENTORN RIBES**

MOLTES GRÀCIES



AUTISME AMB FUTUR

